la VOIX du BON PASTEUR

Mes brebis entendent ma voix; je les connais, et elles me suivent. Je leur donne la vie éternelle et elles ne périront jamais, et personne ne les ravira de ma main. *Jean 10:27-28*

+ Feuillet paroissial **N° 53** +

+ **Mars 2026** +

MARS 2026 Feuillet du CARÊME

« Va à l'Église et lave-toi de ton péché. Chaque fois qu'il t'arrive de tomber, relève-toi à nouveau. Ne perds pas espoir dans les biens qui sont préparés pour toi... Car l'Église est l'hospice de la guérison, non un tribunal. »

St Jean Chrysostome

Ci-contre : Le retour du fils prodigue par Murillo, vers 1670

Paroisse du **BON PASTEUR**

LES COMMUNAUTÉS CATHOLIQUES

+ Saint-François-d'Assise	Tél. **1**
+ Saint-Jean-Baptiste	Tél. **1**
+ Marie-Reine	Tél. **2**

Pour nous joindre :
Secrétariat du Bon Pasteur
1145, rue des Quatre-Saisons, J1E 3Y5
Tél. **1** : 819-822-3117
Tél. **2** : 819-821-2847

paroissebonpasteur1145@gmail.com
bonpasteursherbrooke.ca

28 mars Samedi (dim. des Rameaux)

16 h Saint-Jean-Baptiste

29 mars : Dimanche des Rameaux

9 h Saint-Jean-Baptiste

10 h 30 Saint François-d'Assise

11 h Marie-Reine

2 avril : Jeudi saint

19 h Saint-François-d'Assise

Saint-Jean-Baptiste

3 avril : Vendredi saint

15 h Saint-Jean-Baptiste (vénération de la Croix)

19 h Marie-Reine (chemin de Croix)

4 avril : Samedi saint (Veillée Pascale)

18 h Saint-Jean-Baptiste

Saint-François-d'Assise

5 avril : Pâques

9 h Saint-Jean-Baptiste

10 h 30 Saint-François-d'Assise

11 h Marie-Reine

Célébration du pardon

Lundi 23 mars à 19 h

À l'église

Saint-François-d'Asssise

Quête les 21 et 22 mars

Développement et paix

« La justice se concrétise lorsqu'elle tend vers les autres, lorsque chacun reçoit ce qui lui est dû, jusqu'à atteindre l'égalité en dignité et en opportunités entre les êtres humains. »

- Pape Léon XVI

Mot du pasteur

Ayez confiance! Jésus nous conduit.

Chers frères et sœurs,

Nous sommes en plein chemin vers Pâques à travers le temps du Carême et je voudrais vous présenter quelques idées pour vivre avec intensité ce temps de préparation à la Pâque du Seigneur :

- Le Carême n'est pas un temps pour faire des sacrifices afin de demander à Dieu sa présence et son action dans nos vies ; c'est un temps pour marcher dans une aventure qui va au-delà de nous-mêmes. Notre Carême commence lorsque nous acceptons de nous mettre en route, en pèlerinage.
- Le Carême est un temps de préparation pour vivre un temps fort au niveau liturgique, qui est le temps pascal. Mieux nous vivons le temps du Carême, mieux nous vivrons notre temps de Pâques, la Résurrection du Seigneur.
- Au début du Carême, Jésus nous a été présenté en prière dans le désert. Celui-ci n'est pas seulement un lieu d'épreuves, mais aussi un espace de rencontre avec nous-mêmes et avec le Seigneur Dieu. C'est une école de confiance, où nous apprenons à nous unir à Celui qui peut illuminer le sens de notre vie, nous conduire vers la véritable liberté et nous offrir une paix intérieure durable.
- « Ayez confiance ! Jésus nous conduit » est une exhortation à contempler Jésus, à nous unir davantage à Lui et à Le suivre fidèlement.
- Le Carême nous aidera à revoir comment nous vivons notre baptême comme un acte de foi décisif, et à nous mettre à l'écoute des résonances, des gestes, des paroles et des symboles de notre propre baptême dans l'aujourd'hui de nos vies.

Que Jésus nous accompagne fidèlement en ce temps de préparation vers la Pâque du Christ, en cette Semaine Sainte 2026.

P. Fernando Ferrera, cmf.
Curé

Souper spaghetti

organisé par les Filles d'Isabelle

Le dimanche 22 mars de 17 h à 19 h

À la salle de l'église Saint-François-d'Assise

au 1145 rue des Quatre-Saisons

Pour plus d'informations, contacter: Françoise Baillargeon: 819-346-4470

Bienvenue à toutes et à tous!

ROSAIRE POUR LA PAIX

À l'église Notre-Dame-de-Protection

2050 rue Galt Est

Sherbrooke, Qc, J1G 3J1

Vendredi le 13 MARS 2026 à 13 h

Récitation du ROSAIRE

Mystères JOYEUX,
DOULOUREUX et GLORIEUX.

♪♫♪

CHANTS

Message de la Reine de la Paix du 25 janvier 2026 confié à Marija

« Chers enfants,

Aujourd'hui, je vous appelle à être prière et bénédiction pour tous ceux qui n'ont pas connu l'amour de Dieu. Petits enfants, soyez différents des autres, des personnes positives de prière et d'amour envers Dieu, afin d'être, par votre vie, un signe de l'amour de Dieu pour les autres. Je vous bénis de ma bénédiction maternelle et j'intercède pour chacun de vous auprès de mon Fils Jésus. Merci d'avoir répondu à mon appel. »

(Avec approbation ecclésiastique.)

Venez en grand nombre!

Amenez vos familles et vos proches

PRIER POUR LA PAIX.

Chevaliers de Colomb

Fleurimont Conseil 9086

Brunch

Dimanche 8 mars

9 h à 12 h

À la salle de l'église

Notre-Dame-de-Protection

au 2050, rue Galt Est,
Sherbrooke.

Pour toutes questions,
contacter Richard Caron:
819-570-8600

Bienvenue

à tous et à toutes!

VITRINE DE L'AGENT DE PASTORALE LAÏQUE

Un p'tit « re-vitalisant catho » pour notre foi !

Chers amis, le Carême n'a de cesse de nous mouvoir et j'avoue me sentir revigoré à l'idée de revitaliser, ce mois-ci, « la mystérieuse sacramentalité de la vie ». « La quoi ? », me direz-vous !

Reconnaître la sacramentalité de la vie, c'est voir la vie et vivre sa vie comme l'espace-temps de la rencontre de Dieu « en présentiel », mais « de dos », puisqu'à présent, en notre finitude, nous ne pouvons l'y voir de face (Ex 33, 23), mais seulement « comme dans un miroir » (1 Co 13, 12). Bien plus, c'est, à l'instar de Nicodème (Jn 3, 1-21), être invité, dans l'ombre de la nuit, à « naître de nouveau » (étymologie de « re-con-naître ») en cette Présence divine mystérieusement cachée au cœur de notre existence dans le jardin de la Création, mais qui, tout à la fois (foi), nous y fait incessamment signe. Si bien qu'un regard résolument tourné vers Dieu voit singuliè-rement Dieu en toutes choses.

Toutefois, il faut bien le reconnaître aussi, cette dimension sacramentelle de l'existence demeure pour le moins méconnue, sinon carrément oubliée ou inconnue pour nombre de nos contemporains. De sorte que, le regretté Pape François en appelait, non seulement à un tournant missionnaire via une « Église en sortie », mais également à un renouveau sacramentel face à la « crise anthropologique générale » qui sévit dans le monde où, plus souvent qu'autrement, l'individu est réduit à son « ego auto-référentiel » et à ses besoins matériels, déconnecté de son essence relationnelle et spirituelle. Force est de constater qu'un large pan de notre société a oublié une vérité anthropologique fonda-mentale : l'humain n'est grand qu'à je-nous devant et en Dieu. Or, cette « crise des relations humaines », renchérissait le défunt Pontife, ne peut être résolue « qu'en sauvegardant la dignité transcendante de toute personne humaine ». Toute vie est en effet une histoire sacrée. Elle est mue par un dynamisme sacramentel résultant de l'« Événement Jésus-Christ » qui est, de la mangeoire à la pierre roulée vers la Pentecôte infinie, la source de notre vie éternelle dans la communion trinitaire et, par le fait même, de notre « dignité transcendante ». Ce n'est ni magique, ni ésotérique. Cela nous demande de « reconnaître » librement la sacramentalité de la vie, certes, mais y « consentir, c'est être sauvé » (s. Bernard de Clairvaux). En revanche, c'est quoi un sacrement et comment ça marche ou plutôt nous fait marcher ? N'ayez crainte, je vous ferai bel et bien marcher, mais dans le bon sens et avec foi. Bon mois, bonne suite de Carême et que Dieu nous bénisse !

Dany Charland, APL

Prenez note qu'il n'y aura **pas de messe et d'adoration** à l'église Saint-François-d'Assise le **mardi 31 mars à 16 h**

Agence de voyages Lennoxville
Permis du Québec
François et Guylaine Jutras, props
819-791-7507
1285, rue Bowen Sud, Sherbrooke,

Gîte du Bel Âge
1001, rue Brûlotte
Sherbrooke (Québec) J1E 0G8
Téléphone : 819.562.0312
Télécopieur : 819.562.4146

EXCAVATION CARLO LEMAY inc.
RBQ 8350 1841 09
Excavation • Déneigement • Transport en vrac
Réparation de cour - asphalte
Tél. : 819 565-4412

PRÉSENT À CHAQUE INSTANT
COOPÉRATIVE FUNÉRAIRE DE L'ESTRIE
Sherbrooke
Brompton
Windsor
Rock Forest
Asbestos
Weedon
East Angus
819 565-7646
Téléphone
coopfuneraireestrie.com
819 565-7844
Télécopieur
485, rue du 24-Juin, Sherbrooke QC J1E 1H1
URGENCE DÉCÈS : 819 565-7646

CINÉMAFOI À L'ÉGLISE

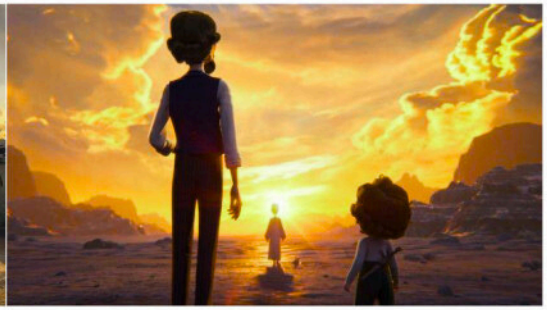

POUR PÂQUES

Redécouvrir la vie du Christ à travers les yeux d'un enfant

Film **POUR TOUS** présenté

Samedi 28 mars 2026 à 14h00 & Lundi 30 mars 2026 à 18h15

Église Saint-François d'Assise

Bande annonce : https://www.youtube.com/watch?v=gI-P1iTgLOY

INTENTIONS DE PRIÈRE DU PAPE pour **MARS**

Prier pour le désarmement effectif, en particulier le désarmement nucléaire, et que les dirigeants du monde choisissent le chemin du dialogue et de la diplomatie, et non celui de la violence. »

Pharmacie
Louis-Simon Babin, Marc Juneau et Nathalie Marchessault inc.
Pharmaciens-propriétaires

624 rue Bowen Sud,
Sherbrooke, QC, J1G 2E9
T 819 569-5561
F 819 569-3466

affiliés à Proxim

PME INTER NOTAIRES
PARÉ, TANGUAY NOTAIRES INC.

Denis Paré
Notaire émérite

2140, rue King Est, bur. 201
Sherbrooke (Québec)
J1G 5G6

T 819 563-3344
F 819 566-0233
dpare@paretanguay.net

pmeinter.com/paretanguay

MARCHE DU PARDON 2026
VENDREDI SAINT
3 AVRIL
11:30
Scannez le code QR pour tous les détails sur l'événement !
Départ: Église Le Carrefour
591, rue Saint-Michel, Sherbrooke (QC)
Arrivée: Sanctuaire de Beauvoir
675 Côte de Beauvoir, Sherbrooke (QC)
ARCHIDIOCÈSE DE SHERBROOKE
ÉGLISE LE CARREFOUR
Chevaliers de Colomb
SANCTUAIRE DE Beauvoir

CHEMIN DE CROIX DE GUÉRISON

(INSPIRÉ DU PÈRE GHYSLAIN ROY)

ET LE SACREMENT DES MALADES

Mettons nos souffrances dans ses plaies,

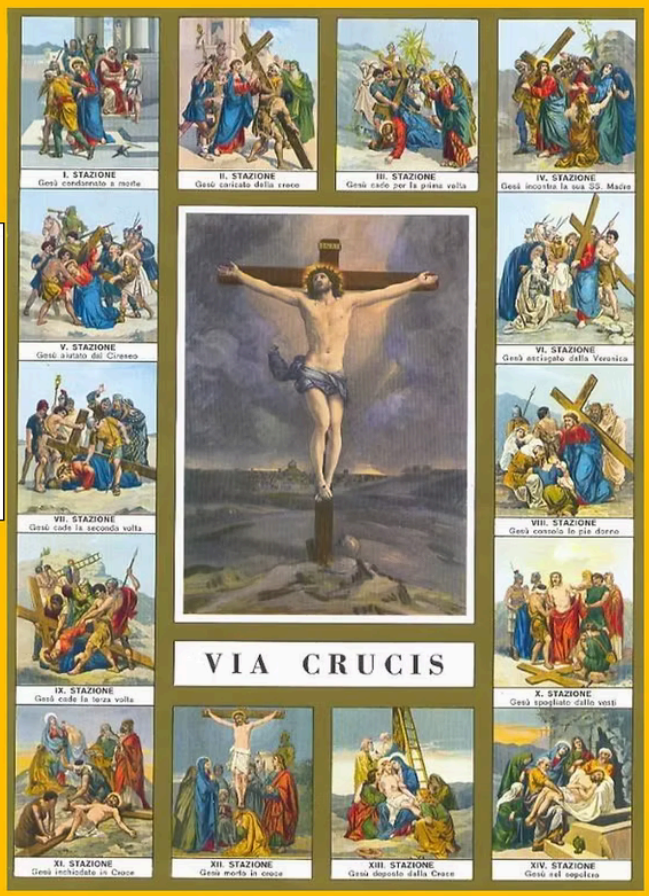

Car c'est par ses plaies que nous trouvons la guérison.

Église Notre-Dame de protection

2050 rue Galt Est, Sherbrooke

<u>VENDREDI LE 20 MARS 2026 À 13H</u>

RENOUVEAU CHARISMATIQUE CATHOLIQUE DE SHERBROOKE

Vivre les dons et les charismes

Journée de ressourcement

SAMEDI, le 28 mars 2026
de 9 h à 16h30

Invité : abbé Andrew Forka Esua
répondant diocésain du r.c.c.

Coût : 20 $

APPORTER votre lunch OU
Dîner à l'extérieur

Église Marie-Reine
1180, rue Bowen Sud, Sherbrooke

INFOS : renchar.sher@hotmail.com OU tél: 819-566-8365 après 18h

Made with PosterMyWall.com

RENOUVEAU CHARISMATIQUE CATHOLIQUE DE SHERBROOKE

RÉUNION CONVOQUÉE

par le nouveau répondant diocésain
du Renouveau charismatique de l'Archidiocèse de Sherbrooke,
l'Abbé Andrew Forka Esua

Toutes les personnes ainsi que tous les groupes qui s'identifient au Renouveau charismatique sont chaleureusement invités à une rencontre fraternelle, spirituelle et stratégique, destinée à favoriser la communion, le discernement et un nouvel élan missionnaire au sein de notre Archidiocèse

SAMEDI, le 21 mars 2026 de 13h à 15h
à l'église Marie-Reine, 1180 rue Bowen Sud à Sherbrooke

INFOS : renchar.sher@hotmail.com ou tél: 819-566-8365 (après 18h)

Made with PosterMyWall.com

Nous EMBAUCHONS
faites partie de l'équipe

GROUPE PARÉ
819.791.9338

POSTULEZ!

Suivez-nous via facebook
Les Dépanneurs du Groupe Paré

rh@groupepare.ca
www.groupepare.ca

PHILIPPE GRENIER D.D.
Denturologiste 819-346-6877
130, 20e Avenue Nord, Sherbrooke J1E 3A8

Fabrication et réparion de prothèse dentaires
Protecteur buccal de sport
Prothèses sur implants

Garage Gislain Guérette

Débosselage
&
Peinture

690, boul. Lavigerie
Sherbrooke J1G 2X2

819 348-6205
gislain_guerette@hotmail.com

ÉBÉNISTERIE BAST
Isabelle Lapointe
T 819-582-2715
isabelle@e-bast.com

SUIVEZ-NOUS SUR FACEBOOK
ebenisteriebast.net

No. licence RBQ : 5744-9654-01

AUX RÉSIDENCES

Intentions de messes pour MARS

RÉSIDENCE SOLEIL

Lundi 2 mars 14 h

† En l'honneur de la Bonne Sainte Anne pour faveur obtenue — Madeleine Nadeau

Lundi 9 mars 14 h

† Fernand Gagnon (1er ann.) — Son épouse et ses enfants

Lundi 16 mars 14 h

† Familles Charland et Duquette — Solange Charland Duquette

Lundi 23 mars 14 h

† En l'honneur de sainte Anne — Madeleine Nadeau

Lundi 30 mars 14 h

† Alexandre Brochu (9e ann.) — Son épouse et ses enfants

Lundi 6 avril 14 h

† Gertrude Doyon — Jeanne Rousseau

GÎTE DU BEL ÂGE

Mercredi 11 mars 14 h

† Germain Gagnon — Ass. aux funérailles

Mercredi 25 mars PAS DE MESSE

OASIS PAS DE MESSE

ROSE-BLANCHE

Mercredi 4 mars 10 h

† Germain Gagnon — Ass. aux funérailles

Mercredi 18 mars 10 h

† Monique Blais — Sa soeur Yolande

FAUBOURG MENA'SEN

Jeudi 5 mars 15 h

† Suzanne Boucher — Hélène Trudeau

Jeudi 19 mars 15 h

† Florian Roussin (3e ann.) — Monique Roussin

Vigi

Jeudi 12 mars 10 h

† Monique Blais — Sa soeur Yolande

Jeudi 26 mars 10 h

† Monique Blais — Sa soeur Yolande

C B G

- Impôts des particuliers
- Tenues de livres
- Planification REER
- Immeubles à revenus

Comptabilité Benoît Guillemette

1055 des Jacinthes
Sherbrooke, Québec J1E 1J9

Tél. : 819 432-4307
Téléc. : 819 822-0282
benoit@benoitguillemette.com

Les nouvelles de l'église
Saint-François-d'Assise
1145, rue des Quatre-Saisons

En décembre 2025, les quêtes ont permis de recueillir 3 737 $ et, en janvier 2026, 2 624 $. Le montant des CVA en décembre 2025 est de 902 $ et, en janvier 2026, 5 576 $. Nous vous remercions de votre appui constant.

Présentation des états financiers
de la communauté St-François-d'Assise

La présentation des états financiers de la communauté St-François-d'Assise aura lieu le **15 mars, avant la messe**. Ce sera l'occasion de prendre connaissance de la situation financière de la communauté et de poser vos questions. Tous les paroissiens sont cordialement invités à y assister.

Conseil de gestion de St-François-d'Assise

Adoration et chapelet

Lundi : 13 h 30 — Chapelet
Mardi : 14 h 30 — Chapelet
15 h — Heure d'adoration
16 h— Messe
Mercredi :13 h 30 — Chapelet

Prenez note **qu'il n'y aura pas** de chapelet, d'heure d'adoration et de messe le **mardi 31 mars**

Lampes du sanctuaire pour MARS

Semaine du 1er mars
Pas d'intention
Semaine du 8 mars
Les chrétiens qui souffrent dans leur foi — Thérèse B.
Semaine du 15 mars
En mémoire de Sylvie-Anne et Jacques — Pauline
Semaine du 22 mars
Pas d'intention
Semaine du 29 mars
Pas d'intention

Steve Ward, Ostéopathe
Structurel • Viscéral • Fascias • Crânien
Reçus pour assurances & impôts
Membre C.P.O.Q.
819.674.0770
www.sw-osteo.com
1160 François-Casey, Sherbrooke

F C S C J
Tout pour la Gloire de Dieu
Communauté des Filles-de-la-Charité-du-Sacré-Coeur-de-Jésus

Depuis 40 ans à votre service
Dufault & Gobeil INC.
ÉLECTRICIENS
RBQ: 1365-8059
Résidentiel - Commercial - Multi-Logement
3005, rue Gastin
Sherbrooke (Qc) J1H 0E5
Sébastien Gobeil
sebastien@dufaultetgobeil.com
Bur. : 819 563-1509 Fax : 819 562-2510

Église Saint-François-d'Assise

Les messes des samedis et dimanches sont maintenant célébrées en portant ensemble plusieurs intentions.

Intentions de messes pour MARS

Dimanche 1er mars 10 h 30

2e dimanche de Carême

† Jeannette Poulin (1er ann.) – Ass. aux funérailles

† Yvette Patry, la conjointe de Raymond Poulin – Jean-Paul et Lise Poulin

† Thérèse Ruel (1er ann.) – Réal et les enfants

Mardi 3 mars 16 h

† Repos de l'âme de Richard Boucher — Son épouse et ses enfants

Dimanche 8 mars 10 h 30

3e dimanche de Carême

† Gaétan Tardif — Lise Lefebvre Plante

† Mes grands-parents, parents, frères et sœurs décédés – Richard

† Parents défunts – Doris et Claude

† Marcel Toulouse – Son épouse

Mardi 10 mars 16 h

† Monique Lapierre – Nicole Lapierre Yvan Auger

Dimanche 15 mars 10 h 30

4e dimanche de Carême

† Le retour de la santé – Hélène Demers

† Roch Desteadeur S. C. – Ses cousines, Lucie, Thérèse et Monique

† Jeannine Trepanier Mathieu (11e ann.) – Son fils Richard

Mardi 17 mars 16 h

† Les défunts des familles Viens et Simard – Louise Simard

Dimanche 22 mars 10 h 30

5e dimanche de Carême

† Jacques Labrie (6e ann.) – Son épouse et ses enfants

† Bertrand Baillargeon – Chevaliers de Colomb 7287 Stoke

† Feu André Delgèdo – Ghislaine LaHaye

Mardi 24 mars 16 h

† Monique Lapierre – Paul et Patrick Davis

Dimanche 29 mars 10 h 30

Dim. des Rameaux et de la Passion du Seigneur

† Thérèse Ruel (1er ann.) – Ass. aux funérailles

† Suzanne Marcoux – Louise Désilets

† Marie Bellavance – Monique Burke

Mardi 31 mars PAS DE MESSE

Vous tous invités à aller à la **Messe Chrismale** à la **Basilique Cathédrale** à 19 h 30.

Jeudi 2 avril 19 h

Jeudi saint

† Germain Gagnon — Ass. aux funérailles

Samedi 4 avril 18 h

Veillée Pascale

† Germain Gagnon — Ass. aux funérailles

Dimanche 5 avril 10 h 30

Pâques

† Denis Demers — Sa famille

† Pierre Blanchard – La famille

† En action de grâce – H. T.

† Denis Mordonte – Marceline Koringuinza

CIMETIÈRE SAINT-MICHEL
635 rue St-Michel
Sherbrooke, QC, J1E 2L2
France Dion
Directrice
Lynda Leech
Line Côté
Adjointes
Tél: 819- 562.5233
Télécopieur: 819-562-5640
cimst-michel@netrevolution.com

LE DAUPHIN Resto.Bar
(819) 565-0911
1269, King Est
Sherbrooke

Les nouvelles de l'église
Saint-Jean-Baptiste
280, rue du Conseil

En décembre 2025, les quêtes ont permis de recueillir 2 622 $ et en janvier 2026, 1 898 $. Le montant des CVA en décembre2025 est de 150 $ et en janvier 2026, 5 568$. Nous vous remercions de votre appui constant.

Conseil de gestion de la communauté Saint-Jean-Baptiste

L'élection du conseil de gestion de St-Jean-Baptiste aura lieu le **dimanche 15 mars**, avant la messe de **9 h**.
Pour informations, contactez Françoise Baillargeon au 819-346-4470

Intentions de messes célébrées par l'abbé Daniel Gilbert

- Thérèse Richard - Ass. aux funérailles (4 intentions)
- Monique Joyal -Ass. aux funérailles (2 intentions)
- ·Germaine Lemieux – Ass. aux funérailles (7 intentions)
- Michel Drouin – Ass. aux funérailles (3 intentions)
- Michel Lamontagne – Ass. aux funérailles (4 intentions)
- Laurent Héroux – Ass. aux funérailles

Adoration silencieuse

Le lundi 16 mars
de 15 h15 à 16 h
À la chapelle de l'église
Saint-Jean-Baptiste
(Tous les 3e lundi de chaque mois.)

Lampes du sanctuaire pour MARS

Semaine du 1er mars
Stéphane Lajeunesse — Rita Jacques
Semaine du 8 mars
En action de grâce pour faveur obtenue — G. D.
Semaine du 15 mars
Jean-Luc Deslongchamps — Son épouse et ses enfants
Semaine du 22 mars
Daniel Audit — Rita Jacques
Semaine du 29 mars
En l'honneur du Sacré-Coeur — Une paroissienne

Maintenant auprès du Père

Madeleine Dumais est décédée le 31 décembre à l'âge de 86 ans. Les funérailles ont été célébrées le 24 janvier.

Gertrude Doyon est décédée le 13 janvier à l'âge de 91 ans. Les funérailles ont été célébrées le 31 janvier.

Christiane Roy est décédée le 10 janvier à l'âge de 65 ans. Les funérailles ont été célébrées le 7 février.

Nos plus sincères condoléances aux familles et aux amis!

STEVE L. ELKAS
RÉSIDENCE FUNÉRAIRE
CRÉMATORIUM
Siège social
4230, rue Bertrand Fabi
Sherbrooke (Québec) J1N 1X6
601, rue Du Conseil
Sherbrooke (Québec) J1G 1K4
Tél. : 819.565.1155 | www.steveelkas.com | info@steveelkas.com

C DE C
Chevaliers de Colomb
Conseil N. 9086 Fleurimont
2050, Galt Est, Sherbrooke QC J1G 3J1
Tél: 819-822-0901
boislaur@hotmail.com

Brunet
Ariane Plourde
Pharmacienne
Propriétaire
055, 12e avenue, suite 102
herbrooke, Qc
E 2X4
Tél: 819 346-2222
Téléc: 819 346-5939
Courriel: phr_fleurimont@brunet.ca

VITRO PLUS
Ziebart
Denise Maurice
Tél: 819-566-5004
1910, 12e Avenue Nord, Sherbrooke
denise@vitroplusfleurimont.com

PÂTISSERIE
Duquette
1933
819-564-7075
85, 12e Avenue Sud
Sherbrooke

TURODTTE
LE BIJOUTIER
En affaires depuis plus de 55 ans!
Josée, François et Isabelle
Propriétaires
2309, rue King Ouest, Sherbrooke QC J1J 2G2
Tél. : 819 564-2335 | Téléc. : 819 564-2338

Résidence
La Cité Fleurie
RÉSIDENCE POUR AÎNÉS
Caroline Senécal, directrice
Tél. : 819-822-4348 - Courriel : citefleurieadm@outlook.com
1525, rue du Conseil, Sherbrooke (Qc) J1G 1N5

Les messes des samedis et dimanches sont maintenant célébrées en portant ensemble plusieurs intentions.

Intentions de messes pour MARS

Samedi 28 février 16 h
† Rita Dumas (2e ann.) — Ses sœurs, Madeleine, Georgette et Michelle
† En remerciement pour faveur obtenue — Sylvie Laflamme
† Laurent Héroux — Ass. aux funérailles

Dimanche 1er mars 9 h
2e dimanche de Carême
† Roger Dussault (1e ann.) — Ass. aux funérailles
† Célina et Ildebert Simard — Leur fille Marielle
† Laurent Héroux — Ass. aux funérailles

Lundi 2 mars 16 h
† Suzanne Laberge Grégoire — Ass. aux funérailles

Samedi 7 mars 16 h
† Réginald Lemire — Sa soeur Noëlla

Dimanche 8 mars 9 h
3e dimanche de Carême
† Michel Lamontagne – Florence et Jules Lamontagne
† Suzanne Boucher – Hélène Delorme
† Les âmes du purgatoire — Mario Dumas

Lundi 9 mars 16 h
† En l'honneur de la Sainte Vierge pour faveur obtenue — P. F.

Samedi 14 mars 16 h
† Jean-Luc Deslongchamps – Son épouse et ses enfants
† Marcelle Jacques Cousineau (1er ann.) – Ass. aux funérailles
† Pierrette Couture (2e ann.) — Son frère, Gilles

Dimanche 15 mars 9 h
4e dimanche de Carême
† Pierre Lajeunesse – Rita Jacques
† En action de grâce pour faveur demandée et obtenue (Kim) – Pierre et Gaétan Lajeunesse
† Grégoire Roy — Son épouse et ses enfants

Lundi 16 mars 16 h
† Thérèse Lacroix — Ass. aux funérailles

Samedi 21 mars 16 h
† La famille Laliberté — Jacqueline
† Réginald Lemire — Son fils Jean-Rock et Liette

Dimanche 22 mars 9 h
5e dimanche de Carême
† Parents défunts des familles Poulin Audit — Francine Audit
† Pierre Lajeunesse — Rita Jacques

Lundi 23 mars 16 h
† Réjeanne Lefebvre — Ass. aux funérailles

Samedi 28 mars 16 h
† Anita Rémillard (5e ann.) — Les enfants

Dimanche 29 mars 9 h
Dim. Des Rameaux et de la Passion du Seigneur
† Diane Jacques — Sa soeur, Rita
† Réal St-Martin — Louise et Yvon

Lundi 30 mars 16 h
† Réjeanne Lefebvre — Ass. aux funérailles

Jeudi 2 avril 19 h
Jeudi saint
† Marie-Blanche Roy — Sa Succession

Samedi 4 avril 18 h
Veillée pascale
† Jean-Paul Dufresne (11e ann.) — Suzanne

Dimanche 5 avril 9 h
Pâques
† Lucille Dumas — Charles Dumas
† Bertrand Côté — Sa soeur, Lisette
† Yvan Tardif — Son épouse

Les nouvelles de l'église
Marie-Reine
1180, rue Bowen Sud

En décembre 2025, les quêtes ont permis de recueillir 1 794 $ et en janvier 2026 709 $. Le montant des CVA en décembre 2025 est de 113 $ et en janvier 2026, 2 552 $. Nous vous remercions de votre appui constant.

Intentions de messes pour MARS

Dimanche 1er mars 11 h
2e dimanche de Carême
† Remerciement pour faveur obtenue — Ann
Dimanche 8 mars 11 h
3e dimanche de Carême
† R. Fluet - Une amie
Dimanche 15 mars 11 h
4e dimanche de Carême
† Graziella Chénard - Parents et amis
Dimanche 22 mars 11 h
5e dimanche de Carême
† Marie-Ange et Henri Chainé - Leurs enfants
Dimanche 29 mars 11 h
Dim. des Rameaux et de la Passion du Christ
† Mes parents - Une paroissien
Dimanche 1er avril 11 h
Pâques
† Le rétablissement de mon frère — Y. D.

Lampes du sanctuaire MARS

Semaine du 1er mars
Rendre grâce à l'Esprit Saint - D.T.
Semaine du 8 mars
Rendre grâce à l'Esprit Saint - D.T.
Semaine du 15 mars
Michel Gelé (22e ann.) — Rachel Gelé
Semaine du 22 mars
Évangéline Bégin Nadeau (16e ann.) — Rachel Gelé
Semaine du 29 mars
Rendre grâce à l'Esprit Saint - D.T.

LES ENTREPRISES RB
CHAUFFAGE · PLOMBERIE · CLIMATISATION
819 566-5105
entreprisesrb.com
info@entreprisesrb.com
410, 12e avenue Sud
Sherbrooke (Québec)
J1G 2V6

Bon rebond JEUX GONFLABLES
LOCATION JEUX GONFLABLES BONREBOND.COM

Guy le Bottier
Carrefour de l'Estrie 819/564-8476
Les Galeries Quatre Saisons 819/564-4088
Entrepôt Guy Le Bottier +Plus+ 819/823-7122

BIANCO
Les Galeries Quatre Saisons 819/820-1493
Carrefour de l'Estrie 819/565-9990

Services et organismes

A-A : L'alcool est-il un problème pour vous?
819-564-0070 — site web : www.aa.org
Aféas : 819-562-6598
Âge d'Or N-D-de-l'Assomption :
819-878-3461
Âge d'Or Club Amitié : 819-878-3365
Al-Anon : Fraternité qui aide les parents et amis d'alcooliques —
819-820-5085
Amies de l'Artisanat :
Hélène St-Louis 819-822-3452
Association québécoise des retraité(e)s des secteurs public et parapublic
AQRP :
Informations : 1-800-653-2747 poste 147
Bedon & Bout'chou :
Centre de ressources périnatales
819-569-3119
Cercle de Fermières Stoke :
Claudette Lachance 819-878-3812
Cercle de Fermières Sherbrooke :
Denyse Ouellet 819-346-2197
Chevaliers de Colomb 4e degré
Ass. Rév. Elie Dufresne
S. C. Marcel Baillargeon F. N. :
819-571-9525
Club Fadoq 2e et 3e âge à Stoke :
819-878-3365

Club des Sages :
Nicole Gobeil 819-791-4013
Club La détente :
Ginette Rousseau 819-569-7687
Cursillo :
Monique Poulin et Christiane Vallée
819-564-8990
Famille Sacré-Cœur de Jésus :
St-François-d'Assise
Thérèse Larochelle
819-845-5395
Filles d'Isabelle : St-Jean-Baptiste, St-François-d'Assise, Marie-Reine Régente, Françoise Baillargeon
819-346-4470
Fraternité franciscaine
(Franciscains Séculiers) :
Richard Chamberland, o.f.s.
819-346-8206
Courriel : richard.c.ofs@gmail.com
Les Petits Frères :
1181, Bowen Sud 819-821-4411
Porte ouverte, conjoint endeuillé :
Huguette Cyr 819-565-7298
Sercovie (Popote Roulante) :
819-565-1066
Rame : 819-822-3451
Scouts 10e gr. Est-Calade : 819-562-0366

Services

Curé: Père Fernando Ferrera, cmf

Vicaires: Père Percy Diaz, cmf

Père Joby Antony, cmf

Diacres permanents :

Yvon Boucher

Gilles Bouthillier

Agent de pastorale: Dany Charland

La prochaine réunion d'Assemblée de fabrique est prévue en mars 2026

Marguilliers et président de l'assemblée de fabrique de la paroisse du Bon-Pasteur

- Ronald Létourneau, président
- Albert Lavigne, vice-président
- Philippe Tremblay
- Marcel Baillargeon
- Francine Boutin
- Céline Côté
- Thierry Dandaneau

Conseil de gestion des communautés

Saint-François-d'Assise

- Benoît Guillemette, président
- Lucie Blanchette
- Claude Dessureault
- Marcelo Oliveira Fernandes
- Soudéa Gbégan
- Denis Goudreau
- Joanne Reddick

Saint-Jean-Baptiste

- Françoise Baillargeon, présidente 819-346-4470
- Francine Audit: 819-346-3425
- Rita Jacques: 819-562-6111

Marie-Reine

- Chantal Garon, présidente: 819-820-0391
- Denis Beaudoin: 819-791-4419
- Lucie Harpin: 819-674-6078
- Clarisse Affoué
- Nina Affoué
- Rosaire Guérette

Horaire régulier des messes

Samedi:
16 h Saint-Jean-Baptiste
Dimanche
9 h Saint-Jean-Baptiste
10 h 30 Saint-François-d'Assise
11 h Marie-Reine

Lundi:
9 h Résidence-Soleil (Le Manoir)
16 h Saint-Jean-Baptiste
Mardi:
16 h Saint-François-d'Assise
Mercredi: Pas de messe
Jeudi: Pas de messe
Vendredi: Pas de messe

Le secrétariat sera fermé le 6 avril pour le congé de Pâques.

Secrétariat de la Paroisse du Bon-Pasteur

(Saint-Jean-Baptiste et Saint-François-d'Assise)
819-822-3117 Secrétaire: Chantal Bouchard

Lundi: 9 h à 12 h et 13 h 16 h
Mardi: 9 h à 12 h et 13 h 16 h
Mercredi: **Fermé**
Jeudi: 9 h à 12 h et 13 h 16 h
Vendredi: **Fermé**

Marie-Reine
Mercredi: 13 h à 16h
Vendredi: 13 h à 16 h

Cimetière de Stoke: 819-822-3117

Pour les services suivants

- Baptême,
- 1er Pardon,
- 1ère Communion,
- Confirmation
- Mariage,
- Onction des malades
- Sacrement du pardon
- Rencontrer un prêtre

Contactez le secrétariat de la Paroisse au **819-822-3117.**

Prochaine parution le 28 mars 2026